

**ZONAGE ASSAINISSEMENT DES EAUX USÉES
RÉSEAU DE COLLECTE DES EAUX USÉES**

PLANCHE NUMÉRO 6

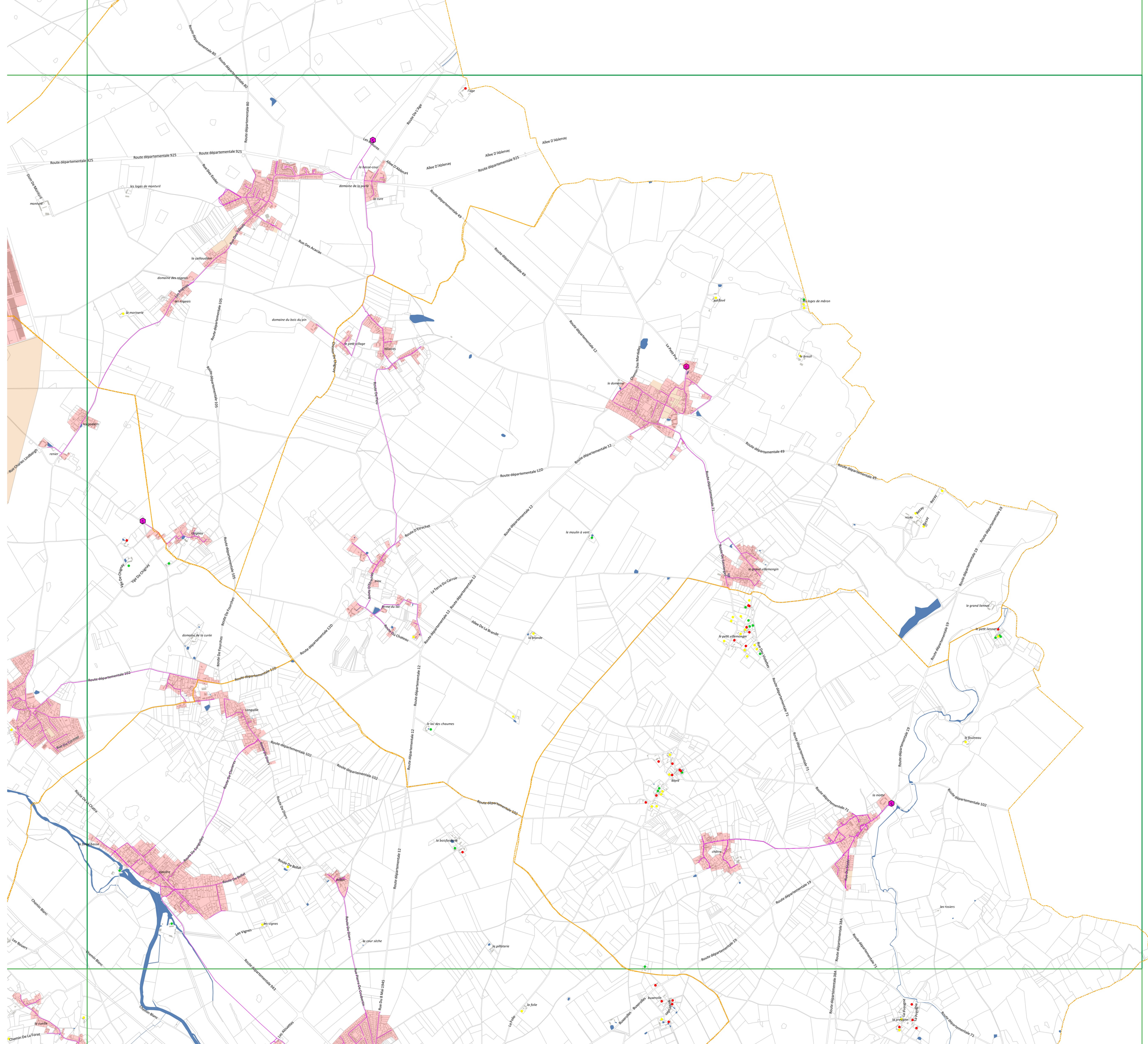
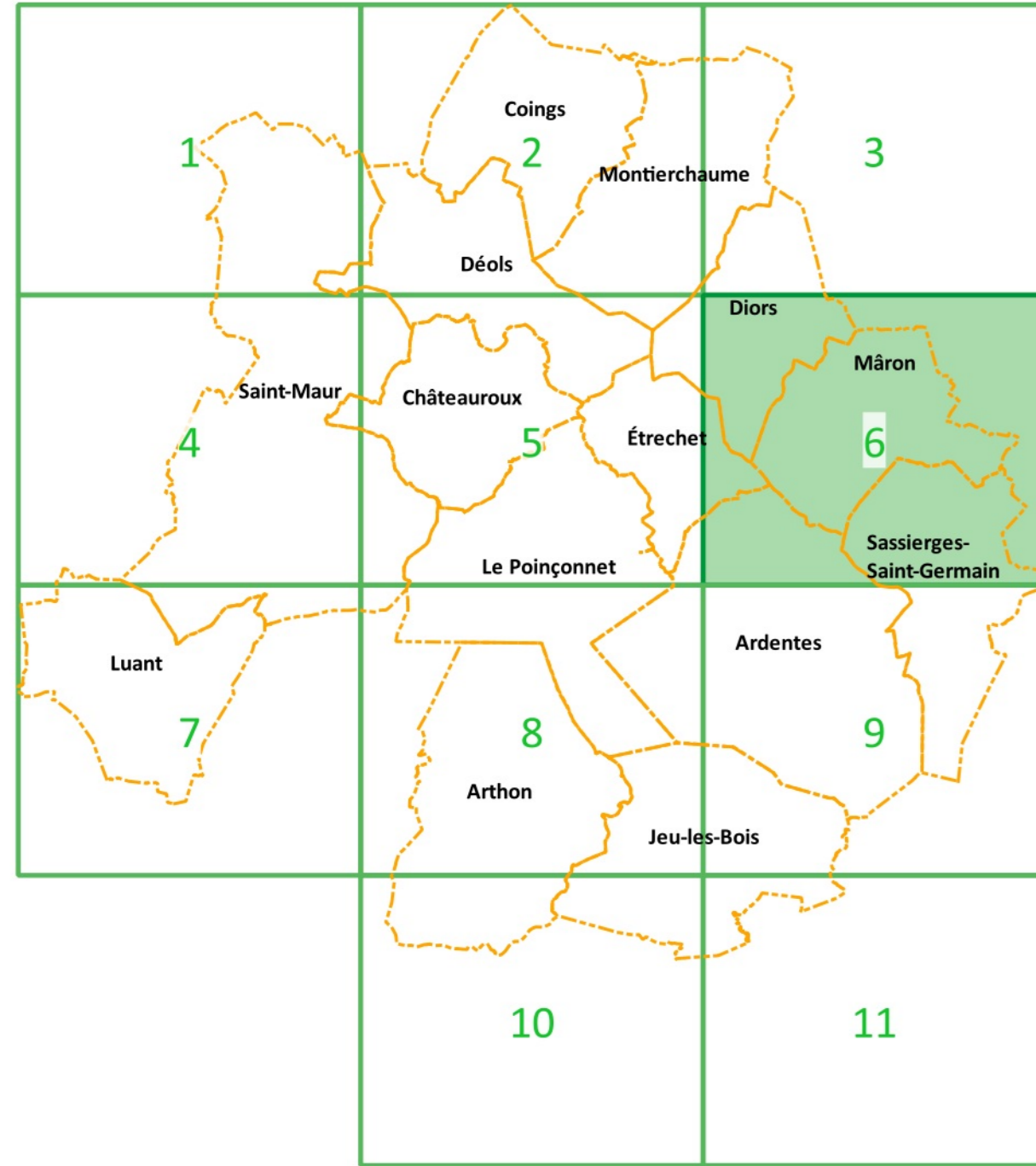

| Commune | Origine de la donnée pour les couches du réseau EU |
|--------------------------|--|
| Ardentes | SAUR - 03/04/2019 |
| Arthon | SAUR - 03/04/2019 |
| Châteauroux | SUEZ, Lyonnaise des eaux - 23/03/2019 |
| Coings | SAUR - 03/04/2019 |
| Diéols | SAUR - 03/04/2019 |
| Diors | SAUR - 03/04/2019 |
| Étrechet | SAUR - 03/04/2019 |
| Jeu-les-Bois | Base topographique Châteauroux Métropole - 03/04/2019 |
| Le Poinçonnet | SUEZ, Lyonnaise des eaux - 23/03/2019 |
| Luant | SAUR - 03/04/2019 |
| Mâron | SAUR - 03/04/2019 |
| Montierchaume | SAUR - 20/02/2018 |
| Saint-Maur | SAUR - 03/04/2019 (ex. Villers-les-Ormes Base topographique Châteauroux Métropole - 03/04/2019) |
| Sassierges-Saint-Germain | SAUR - 20/02/2018 |

- Légende**
- Emprise couverte par la planche numérotée
 - Emprises des autres planches
 - Réseau Eaux Usées**
 - Assainissement autonome**
 - Conformes
 - Non conformes sans risques majeurs
 - Non conformes avec risques majeurs
 - Zonage d'assainissement**
 - Assainissement collectif existant
 - Assainissement collectif futur (aménagement d'ensemble à programmer)
 - Station d'épuration
 - Collecteur des eaux usées
 - Fonds de plan**
 - Surface en eau
 - Bâtiment
 - Parcelle cadastrale
 - Commune

Sources :
Châteauroux Métropole
Réseau des eaux usées voir tableau
Assainissement autonome : SAUR Février 2019
Zonage d'assainissement des eaux usées
- Châteauroux Métropole direction de l'eau et l'assainissement février 2020

PCI Vecteur Janvier 2019 - DGFIP
BD Topo © IGN PARIS

L'information sur les réseaux est donnée à titre indicatif et ne peut se substituer à celle fournie dans le cadre d'une demande de DT/DICT

